

**Einsichtnahme Grundriss****Stand der informatisierten Akten 28-08-2017****Liegenschaftseinheit**

K.G.613, B. P. 291, B.e. 18

PROTOKOLL 569.001.1991 Vorlegungsdatum 18/02/1991

Format
Blatt (1) A3 (297 x 420)

Maßstabsfaktor
Blatt (1) 1:1

Insgesamt Blätter : 1

Katastersachbearbeiter/in: VRLSFN_C

Interner Gebrauch

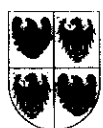

REGIONE AUTONOMA TRENINO-ALTO ADIGE / AUTONOME REGION TRENINO-SÜDTIROL

(D.P.R. 31 luglio 1978, n. 569) / (Dekret des Präsidenten der Republik vom 31. Juli 1978, Nr. 569)

NUOVO CATASTO EDILIZIO URBANO / NEUER STÄDTISCHER GEBÄUDEKATASTER

(R. Decreto Legge 13 aprile 1939, n. 652) / (Kgl. Gesetzdekret vom 13. April 1939, Nr. 652)

L. 1.000

Planimetria (*) dell'immobile situato nel Comune di BOLZANO Via ARGENTIERI N. 10
Grundriss (*) der Liegenschaft in der Gemeinde BOLZANO Strasse ARGENTIERI Nr. 10
 allegata alla dichiarazione presentata all'Ufficio catasto di BOLZANO Ufficio tavolare di BOLZANO
 welchem beim Katasteramt BOLZANO Grundbuchsamt die eingereichte Anmeldung beigelegt ist.
 C.C. BOLZANO F.M. 3 P.Ed. 291 Sub. 18 P.T. 283/II P.M.
 KG. M.BI. Bp. Baueinh. Nr. E.Z. Mat. Ant.

Rilievo (*) in conformità allo stato reale
Erhebung (*) in Übereinstimmung mit dem tatsächlichen Zustand

Compilato dal DOTT. ARCH. OTHMAR BARTH
 Verfaßt von (Titolo, Nome e Cognome del Tecnico / Titel, Vor- und Zuname des Technikers)
 Iscritto all'Albo ARCHITETTI della Prov. di BOLZANO
 Eingetragen im Berufsalbum der Provinz
 Data 28.6.1990 Timbro e firma [Firma]
 Datum Stempel und Unterschrift

**SPAZIO RISERVATO ALL'UFFICIO CATASTO
 DEM KATASTERAMT VORBEHALTEN**
 Subalterni controllati in data
 Baueinheitennummern überprüft am
 Il Tecnico Catastale
 Der Katastertechniker
 Mod. 97 n. 569/91 P.C. imp. Cat. Cl.
 Formbl. 97 Nr. Urspr. Kat. Einl. Kategorie Kl.

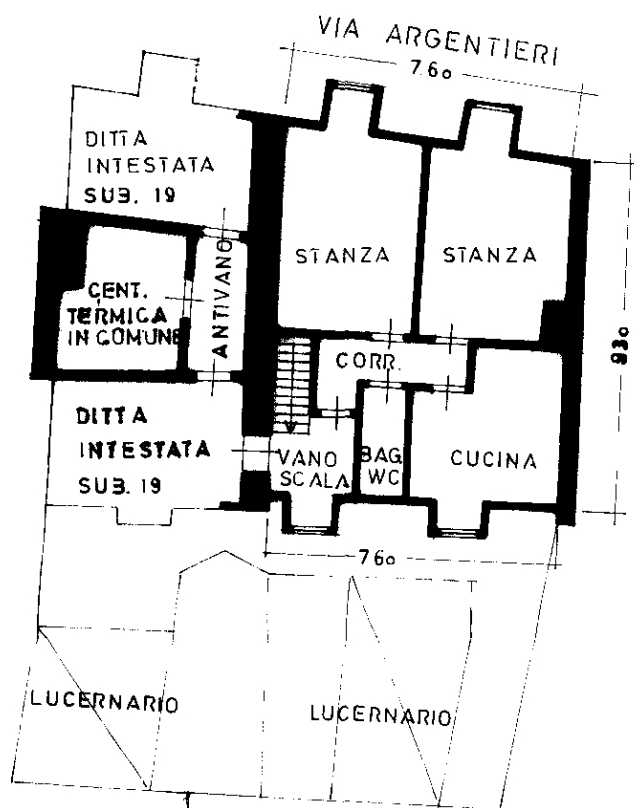

3. PIANO
 h = 2,50

ESTRATTO MAPPA
 CC. BOLZANO FO. N. 3
 SCALA 1:1440

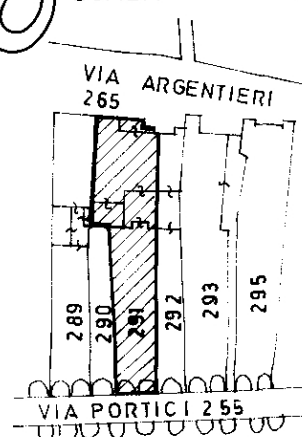

CONFINANTI

- P.ED. 289 CASA EDITRICE ATHEZIA
- P.ED. 290 SORELLE FUCHS
- P.ED. 292 DEMETZ GIOVANNI
- PF. 255 BENE PUBBLICO STRADE
- PF. 265 COMUNE DI BOLZANO

DITTA
 INTESTATA
 SUB 19

Interner Gebrauch

(*) Indicare le principali misure esterne / Die wichtigsten Außenmaße anführen

Orientamento
 Orientierung



SCALA 1:200
 Maßstab 1: