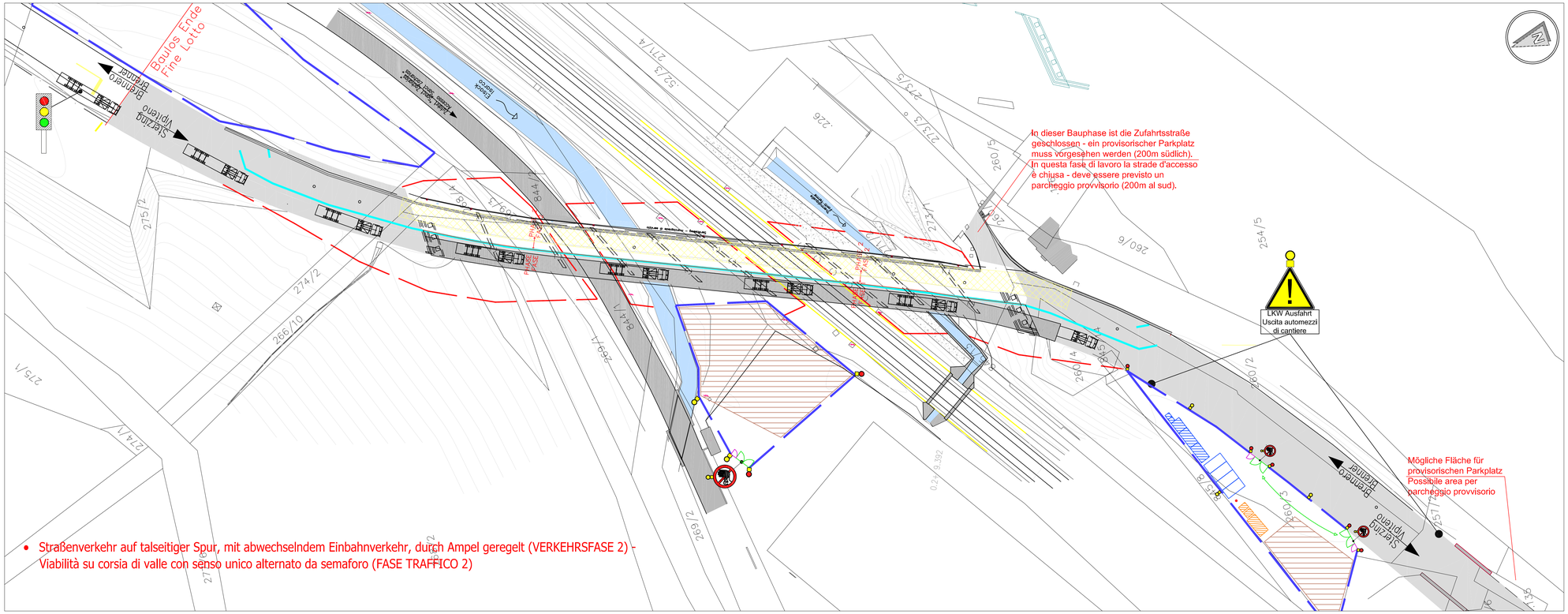

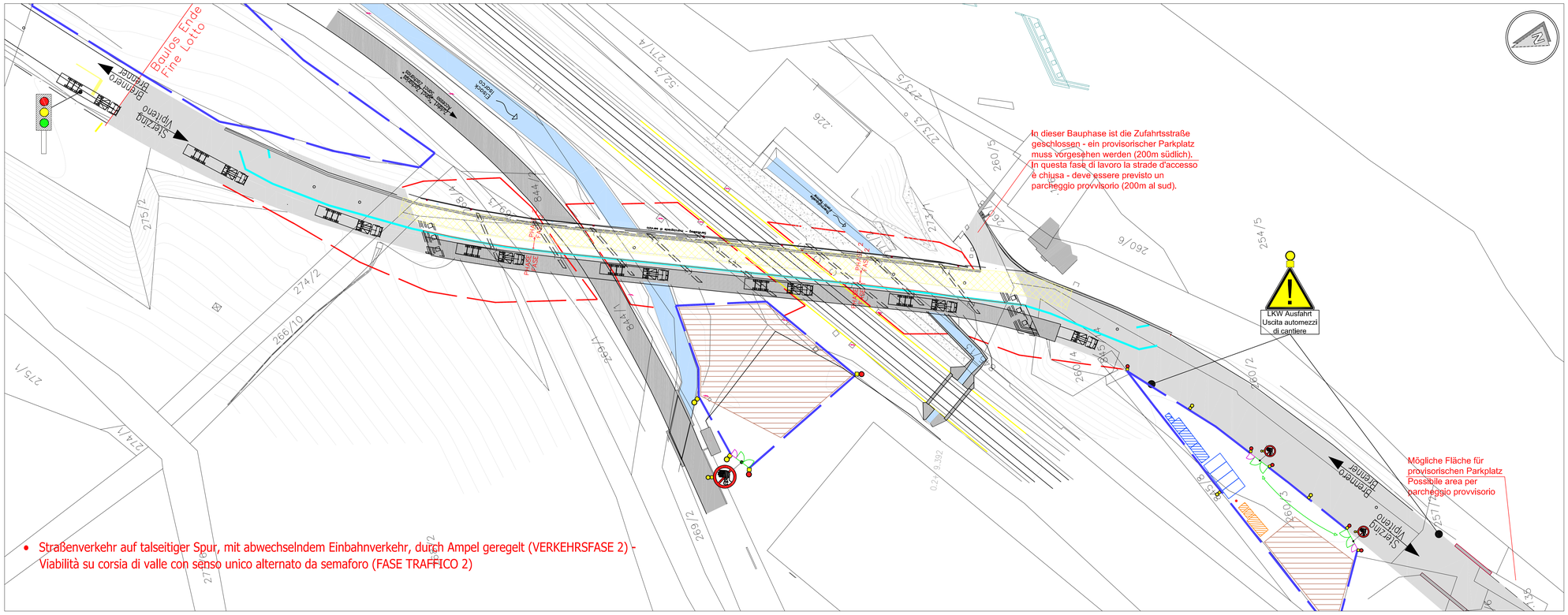

LEGENDE - LEGENDA

- Verzinkte Gitterpaneele mit überlagertem PVC-Netz
  Panelli zincati con rete rossa sovrapposta
- Zaunfelder aus Stahlgitter mit überlagertem PVC-Netz h=2,25m
  Rete elettrosaldata con rete rossa in PVC sovvraposta h=2,25m
- New Jersey mit Zaungitter aus Stahlgitter und überlagerter, weißer, undurchsichtiger Schutzplane h=2,25m
  New Jersey con rete elettrosaldata con telo bianco sovvraposto frangivista h=2,25m
- Brüstung
  Parapetto
- Verbau (laut statischer BL auszuführen)
  Paratia (da eseguire secondo DL statica)
- Böschung
  Scarpata
- Beleuchtung Baustellenumzäunung
  Illuminazione recinzione di cantiere
- Lagerfläche für Baustellenmaterial
  Area di deposito per materiale di cantiere
- Auszuführende Arbeitsphase
  Fase di lavoro da eseguire
- Abbruch
  Demolizione

Index Indice	Datum Data	Änderung Modifica	Verantwortlich Responsabile
A	28-05-2009	Arbeitsphase Schutzschild - fase di lavori scudo di protezione	GaG
B	31-07-12	Anpassung Phasen - aggiornamento fase	PfM
C			
D			
E			

Provinz / Provincia: AUTONOME PROVINZ BOZEN / PROVINCIA AUTONOMA DI BOLZANO

Gemeinde / Comune: BRENNER / BRENNERO

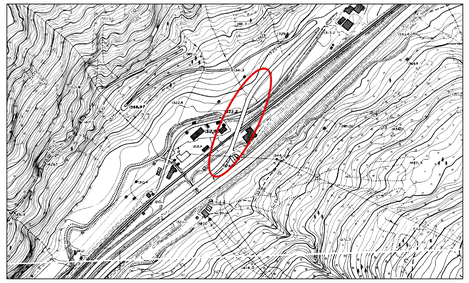

Projekt / Progetto: ABBRUCH UND NEUBAU BRÜCKE KM 519,8 AUF SS12
DEMOLIZIONE E RICOSTRUZIONE DEL PONTE AL KM 519,8 SULLA SS12

Bauherr / Committente: AUTONOME PROVINZ BOZEN / PROVINCIA AUTONOMA DI BOLZANO

Sicherheitskoordinator in Planungsphase / Coordinatore di sicurezza in fase progettuale

INGENIEURTEAM GmbH
STUDIO DI INGEGNERIA srl
BERGMEISTER
EISACKSTRASSE · 1 · VIA ISARCO
I - 39040 NEUSTIFT - VAHRN · NOVACELLA · VARNA
Tel. +39 (0)472 979 000 · Fax +39 (0)472 979 001
www.bergmeister.it · e-mail: info@bergmeister.it

Ansprechpar. / Persona di rif.: Dr. Ing. Walter Weis
Dr. Ing. Walter Weis

Inhalt / Contenuto:

SICHERHEITS- UND KOORDINIERUNGSPLAN
Lageplan mit Arbeitsphasen - Teil 3/4

PIANO DI SICUREZZA E COORDINAMENTO
Planimetria von fasi di lavoro - parte 3/4

ausgearb. elaborato	geprüft contr.	Datum Data	Maßstab Scala	Projekt Nr. Progetto no.	Plan Nr. Pianta no.	Index Indice
PfM	WeW	31.07.2012	1:500	06-053A	AS006	D